GEMEENTE CONTACT POLSBROEK & BÁGY 2000 – 2017.

Klaas de Wit jr.

Indeling workshop:

1. Achtergrond en informatie beide gemeentes.
2. Hoe en met welk doel zijn de contacten gelegd.
3. Wat is er in deze periode gedaan en gegroeid.
4. Wat gaat goed en wat kan en kon anders.
5. Samenvatting / conclusies

1. Achtergrond en informatie beide gemeentes:

Polsbroek & Vlist:

Kaart Polsbroek & Vlist.

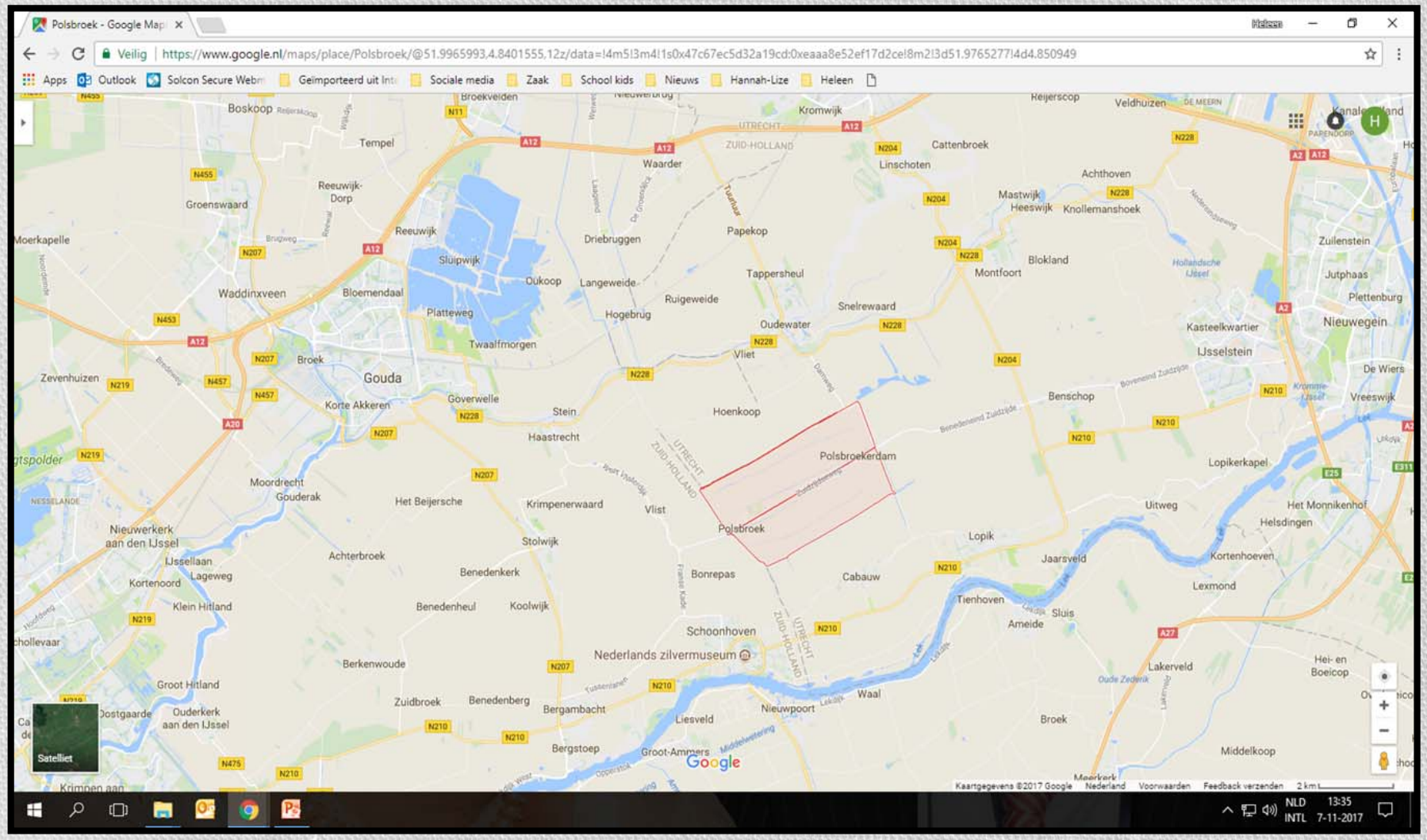

Polsbroek & Vlist:

- Polsbroek (Utrecht) en Vlist (ZH) heeft bij elkaar ongeveer 1950 inwoners.
- Hervormde gemeente Polsbroek en Vlist telt 817 leden, waaronder 321 belijdende leden, 446 doopleden en 50 overige leden.
- Predikant Ds. Boele per 10 december D.V.
- Landbouw en veeteelt en aanverwante beroepen
- Landelijk gelegen in de Lopik- en Krimpenerwaard (gem. Lopik en Vlist)

Omgeving Polsbroek & Vlist:

Route naar Bágy:

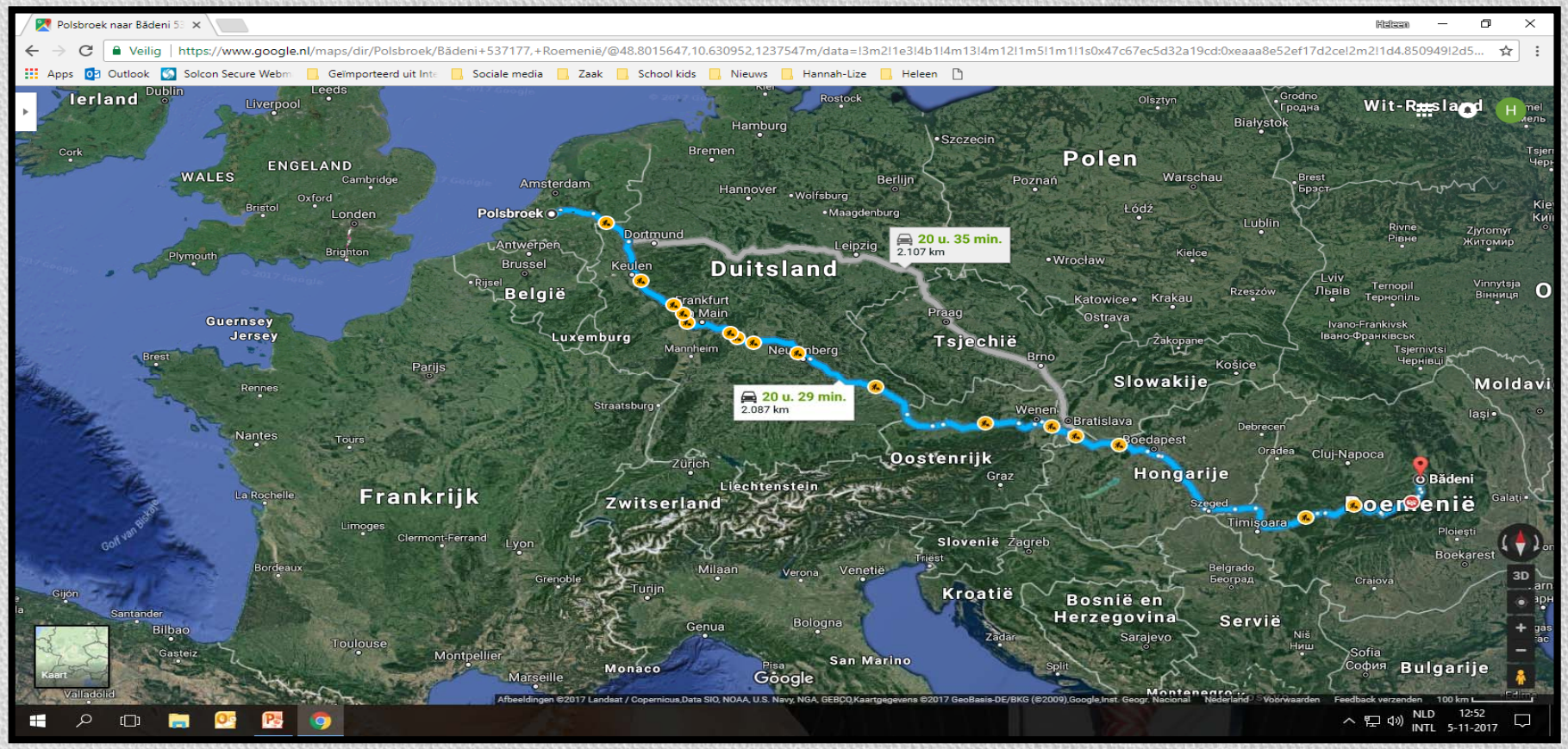

Bágy:

Omgeving Bagy

20 km van Oderheiu

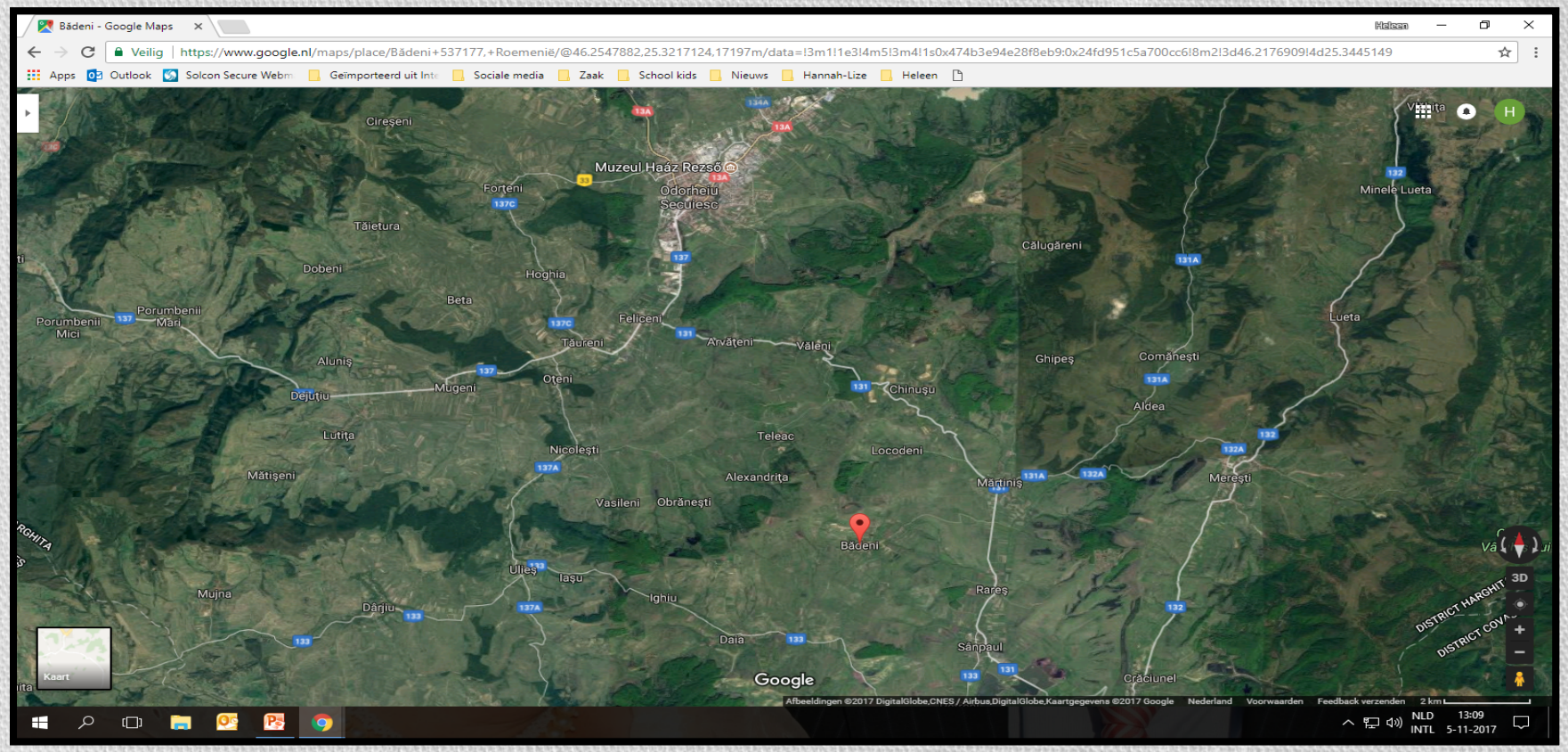

Bágy (H) of Bádeni (RO)

- Ligt op 550 meter hoogte.
- Bágy heeft ongeveer 190 inwoners
- Het dorp maakt onderdeel uit van gemeente Martinis
- Het dorp ligt aan de rand van de Karpaten
- Provincie Harghita 80 % Hongaarse achtergrond
- Gemiddelde leeftijd in dorp ongeveer 60 jaar
- Men leeft hoofdzakelijk van de landbouw
- Reformatus gemeente Bágy
- Huidige Predikant Ds. Zsolt Jari sinds 2015
- Voorheen Ds. Zsolt Pito t/m 2015

Omgeving van Bágy

Bágy

Omgeving van Bágy

2. Hoe en met welk doel zijn de contacten gelegd:

Doel :

- Galaten 6:10:

  ‘Laten wij dus, terwijl wij de gelegenheid hebben, goeddoen aan allen, maar vooral aan de huisgenoten van het geloof’ (dichtbij en veraf).

- Als kerkelijke gemeente zijn we verbonden met de zustergemeente van Bágy in Roemenië. Geestelijk wederkerig contact en praktisch Diaconaat liggen hieraan ten grondslag. Om dit vorm te geven bestaat er de Werkgroep Roemenië.
- Meer invulling geven aan diaconaat veraf dit dichterbij brengen in Woord en Daad.

- **Hoe zijn de contacten tot stand gekomen:**

- Diaconie Polsbroek & Vlist wil contacten dichterbij halen. In 1997. starten gesprekken met GZB en HOE. Brochure Weer en Heen.
- Vorming werkgroep Roemenië in 1997.
- Kandidaat Zsolt Pito wordt bevestigd in Bágy september – 2000.
- Werkgroep voert gesprekken met predikant en gemeente in Bágy oktober - 2000.
- Commitment 'geestelijk wederkerig contact op basis van Woord en Daad.
- Contacten werkgroep – predikant Bágy
- Contacten werkgroep – predikant – kerkenraad Bágy

3. Wat is er in deze periode gedaan en gegroeid:

- Broeders en Zusters
- Fondswerving
- Gemeentereizen
- Projecten
- Werkvakanties

Als broeders en zusters:

- Voorbede als gemeente en persoonlijk voor elkaar.
- Kerkdiensten tijdens de bezoeken over en weer.
- Voorganger uitwisseling (met vertaling)
- Zingen van gezamenlijke liederen (psalmen en bundel)
- Kaart met tekst. Tweetalig.

- Bijbelstudie tijdens de gemeentereizen a.d.h.v. thema's
- Bijwonen van ouderling conferenties 2015 (toerusting)
- Bekostigen toerustingsmateriaal in gemeente. Dagboeken voor elk gezin en jeugdblad voor kinderen.
- Bezoekmomenten minimaal twee maal per jaar tussen werkgroep, gemeente, predikant zustergemeente. (relatie opbouwen)
- Bemoedigen, meeleven en betrokkenheid tonen.
- Wenskaarten versturen rond einde van het jaar.

- # Broeders en zusters

2 predikanten

Samen de vracht lossen

- **Afscheid…**

Fondsenwerving:

- Verkoop brandhout
- Giften en collectes
- Fietsen (verkoop & transport)
- Oud papier opbrengsten
- IJs verkoop

- 10 jaar lang Boerenmarkt:

- **Kledingtransport:**

- Aangekomen transport

- Kleding verkoop in Bágy

- Klusjes doen voor werkvakantie 2017

Klusjes doen

Klusjes doen

Gemeente reizen:

- Delen van geestelijke eenheid en verscheidenheid
- Onderhouden van de relatie en het verdiepen van de contacten.
- Gezamenlijke voorbereiding met uitwerking thema.
- Herdenken en vieren.
- Kindermiddag organiseren.
- Gastvrijheid ervaren.
- Vriendschap opbouwen.

Projecten:

- Koeien project 2002 (subsidie NCDO)

- # Melktank / melk inzamelingspunt 2003

- **Bos beplantingsproject**

- **Renovatie kerk (interieur, kerkbanken, kerkklok, dak en gevels) 2008 -2010**

- Bouw van bijgebouw kerk 2009

- **Micro krediet**

- Stage plaatsen 2003 - 2004
- Landbouwwerktuigen

- Opknappen School (met NCDO subsidie en gemeentelijke bijdrage) 2011

- Kachel voor kerk

- Kruiwagen voor elk huis

Werkvakanties

- Waterbassins 2003 (jeugdvereniging.)

- Opknappen school / schoolplein 2009

- Hekwerk pastorie – kerkgebouw 2011

- Jeugdgebouw 2017 (bijdrage eigen gemeente, plaatselijke overheid, en acties beide jeugdverenigingen)

Jeugdruimte bijna af

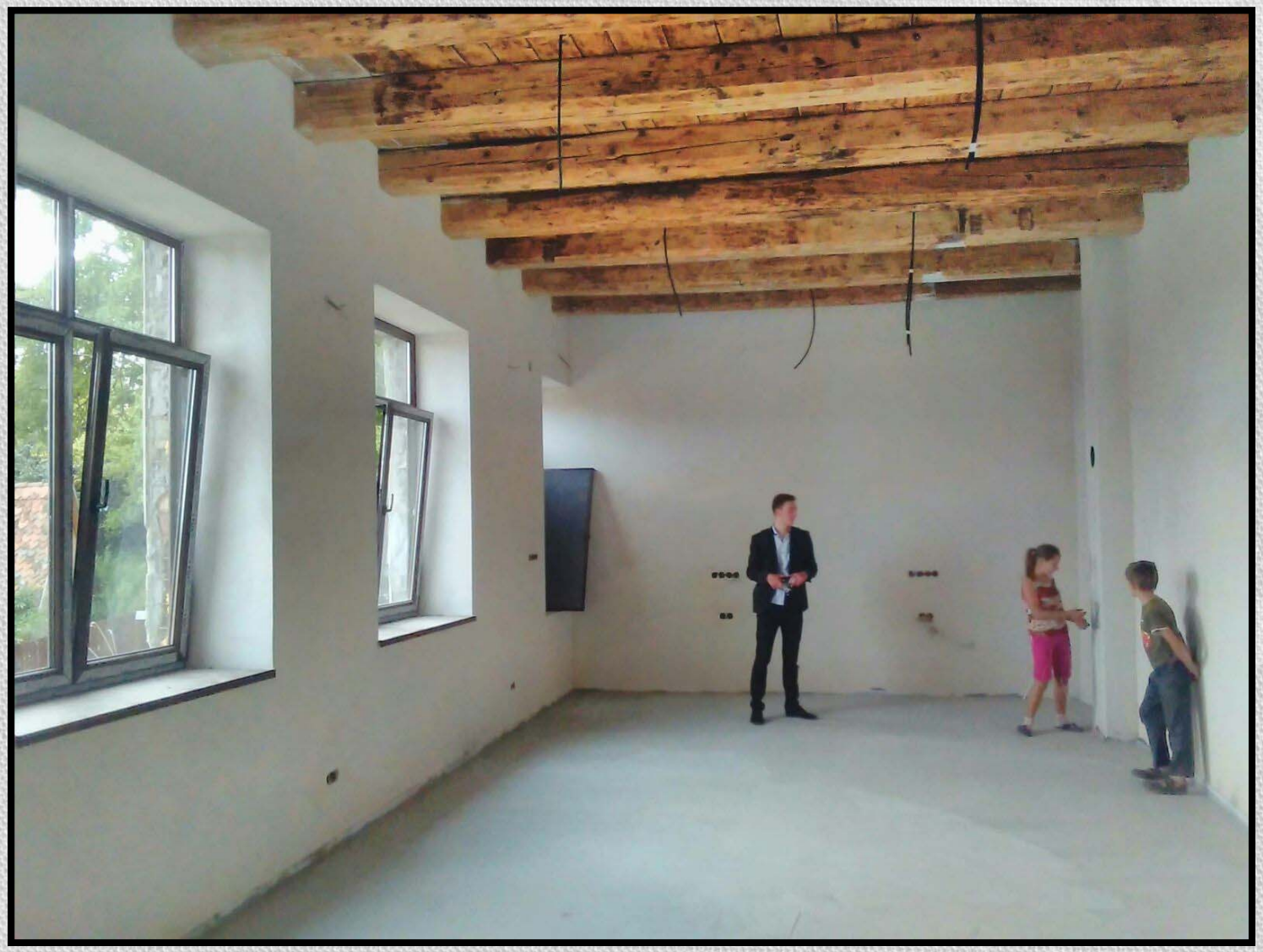

Wat is er gegroeid:

- Beter leren kennen van de gemeente.
- Vertrouwen/ vriendschap
- Diaconale bewustwording in zustergemeente
- Voortgang contacten bij predikantswisseling
- Viering 10 jarig jubileum
- Overbrengen groeten

4. Wat gaat goed en wat kon / kan anders:

- Kerkelijke betrokkenheid en verschillen.
- Onderling vertrouwen in elkaar
- Een idee of voorstel uit laten groeien tot hun idee geeft de meeste kans van slagen.
- Onderscheidend vermogen ontwikkelen.
- Waar liggen verantwoordelijkheden / wie spreek je waar op aan.
- Hoe geef je invulling aan wederkerigheid?
- Gebruik de expertise van andere. (HOE & KOEH)
- Meer investeren in het spreken van hun taal (Hongaars) !
- Betrek en waardeer vrijwilligers bij de werkzaamheden van de werkgroep!

5. Samenvatting en conclusie:

- Het Woord gaat voorop loop daar niet voor weg
- Respectvol benaderen vanuit gelijkwaardige normen.
- Een gemeente contact is zeer waardevol voor beide gemeente.
- Door te helpen, hun ook leren de ander te helpen.
- Geef hen niet het idee dat ze ons met gastvrijheid moeten terug betalen.
- Hoe verder met gemeentecontact als hulpgoederen niet meer nodig zijn.
- Dankbaarheid.